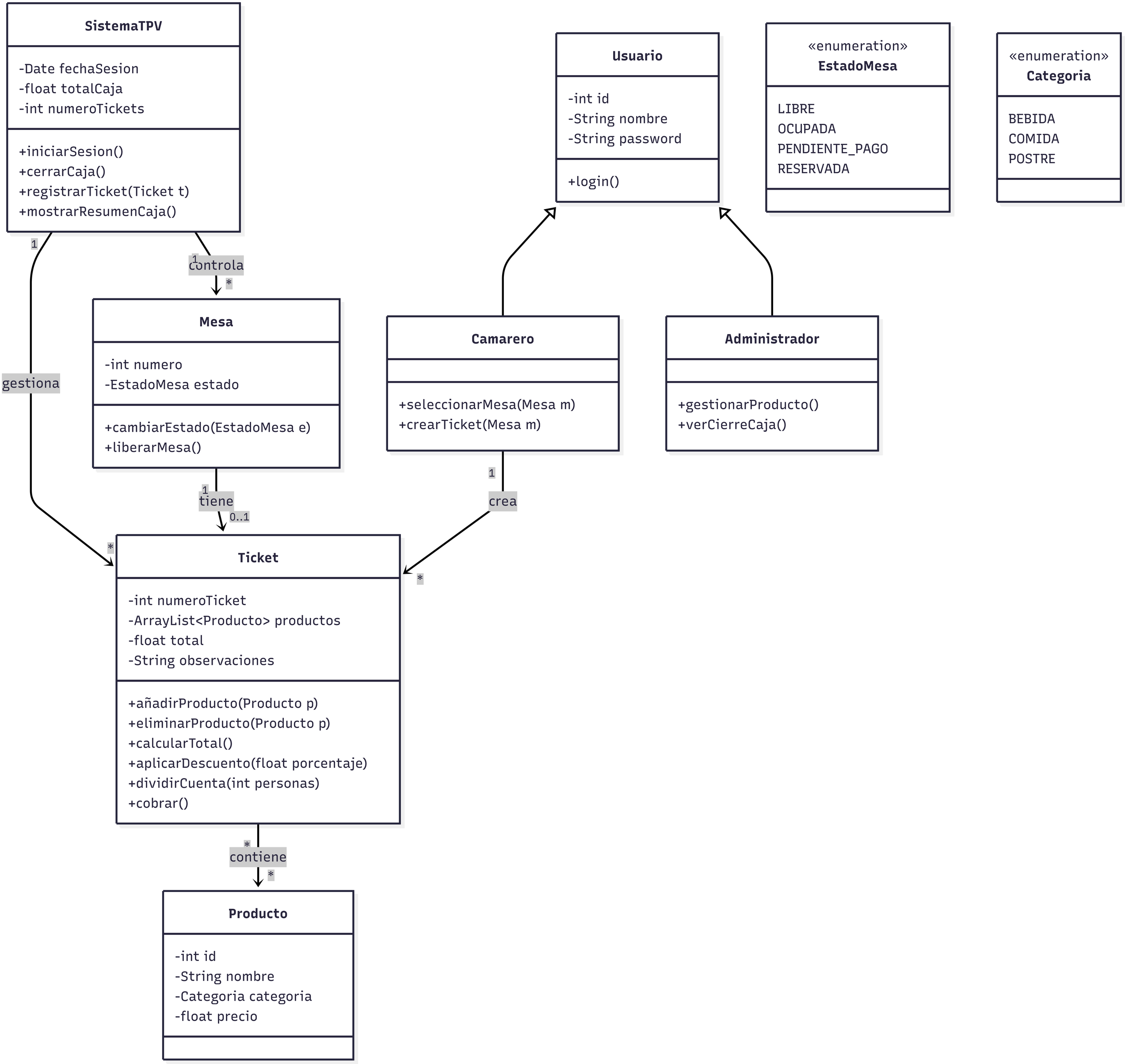
SistemaTPV
-Date fechaSesion
-float totalCaja
-int numeroTickets
+iniciarSesion()
+cerrarCaja()
+registrarTicket(Ticket t)
+mostrarResumenCaja()
Usuario
-int id
-String nombre
-String password
+login()
«enumeration»
EstadoMesa
LIBRE
OCUPADA
PENDIENTE_PAGO
RESERVADA
«enumeration»
Categoria
BEBIDA
COMIDA
POSTRE
1
controla
1
*
gestiona
Mesa
-int numero
-EstadoMesa estado
+cambiarEstado(EstadoMesa e)
+liberarMesa()
Camarero
+seleccionarMesa(Mesa m)
+crearTicket(Mesa m)
Administrador
+gestionarProducto()
+verCierreCaja()
1
tiene
0..1
1
crea
*
*
Ticket
-int numeroTicket
-ArrayList<Producto> productos
-float total
-String observaciones
+añadirProducto(Producto p)
+eliminarProducto(Producto p)
+calcularTotal()
+aplicarDescuento(float porcentaje)
+dividirCuenta(int personas)
+cobrar()
*
contiene
*
Producto
-int id
-String nombre
-Categoria categoria
-float precio